

# EL CASTILLO

## Cervera del Río Alhama

Desde la Consejería de Educación, Cultura, Deporte y Juventud, a través de la Dirección General de Cultura de La Rioja y el Servicio de Conservación y Promoción del patrimonio histórico artístico, trabajando junto al Ayuntamiento de Cervera del Río Alhama, se planteó la puesta en marcha de un proyecto para revalorizar los restos históricos del Castillo.



Todos los trabajos han sido realizados por la empresa de arqueología Labrys



### ORÍGENES Y ÉPOCA MUSULMANA

Los orígenes de la fortaleza son inciertos, pudo constituirse sobre antiguas torres de vigilancia de época celtíbera, aunque lo cierto es que su origen parece estar en la época musulmana. Construido como un alcázar árabe bajo el poder de los Banu Qasi, el castillo fue clave en la defensa de rutas militares y en la prosperidad de Cervera como villa musulmana. Fue en esta época cuando se constituye el núcleo principal del castillo. Según la conocida leyenda cerverana, el alcázar fue escenario de la trágica historia de Zahara y Fortun, culminando en su destrucción tras la derrota musulmana en la Batalla de Clavijo.



El primer paso para la recuperación del Castillo de Cervera, en el año 2023, consistió en la adecuación del acceso por el Barranco del Tollo en el barrio de San Gil



1



Este trabajo dio paso a los primeros sondeos del terreno del Castillo, en los que se determinó qué zonas eran susceptibles de ser excavadas para su posterior estudio histórico artístico

### RECONQUISTA CRISTIANA

El abandono de los musulmanes, y la llegada de Alfonso I el Batallador en el siglo XII, supuso la restauración del Castillo como bastión defensivo en la frontera entre Castilla, Aragón y Navarra. Durante este periodo, Cervera acogió una convivencia diversa entre cristianos, musulmanes y judíos, hasta la expulsión de estos en 1492. En esta época, la tenencia del Castillo fue variable entre los nobles cristianos, destacando a Pedro Tizón como primero de ellos, y a los Señores de Arellano como últimos. El Castillo empezó a perder relevancia estratégica a partir del siglo XIII, lo que supuso su progresivo olvido y abandono.

### SIGLOS DE GUERRA Y DECANDENCIA

Con el tiempo, el Castillo cayó en desuso y fue empleado como cantera por los antiguos moradores de Cervera, para construir edificios locales. Sin embargo, fue saqueado durante la Guerra de Independencia (1808-1814) y utilizado como cuartel por las tropas napoleónicas. En las Guerras Carlistas (1833-1839) los cerveranos fortificaron el Castillo en su lucha contra los grupos navarros afines a Carlos María Isidro. Durante este periodo bélico, la fortaleza sufrió daños significativos, incluyendo la pérdida de sus almenas y la torre del homenaje.

### RUINA Y LEGADO

Tras las Guerras Carlistas, el Castillo quedó en ruinas, volviendo a mimetizarse los últimos vestigios de su existencia con la naturaleza y el entorno, convirtiéndose la cima de la peña en un paraje donde la vida se retiró definitivamente. A pesar de su abandono, su historia sigue viva en las leyendas, tradiciones y la memoria de Cervera, siendo un emblema de la identidad cerverana y un silencioso testigo de su pasado.

## HISTORIA

del Castillo de Cervera

2

Gracias a los primeros sondeos se pudo dividir el terreno del castillo en 5 zonas diferenciadas y con potencial excavable

Achiaga López, Castillo García - 2016 - Castillo de Cervera del Río Alhama - Base documental

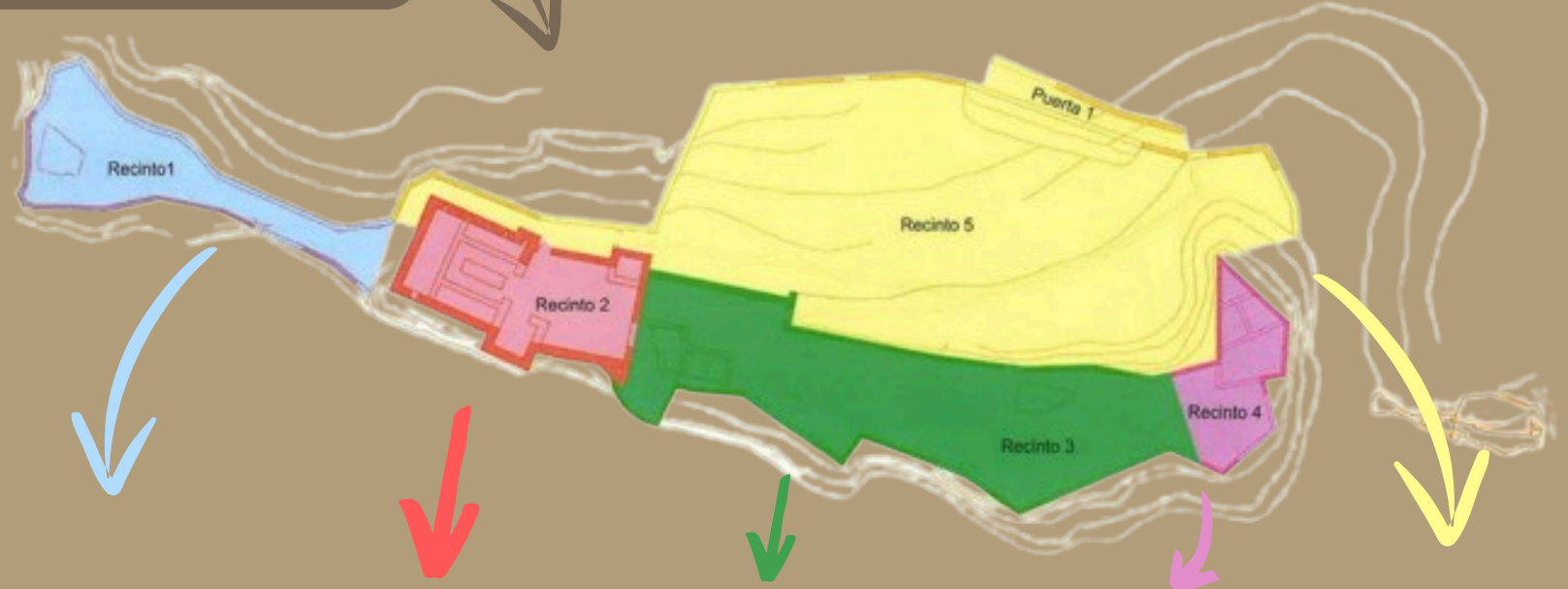

- Recinto 1**: Zona más antigua del Castillo
- Recinto 2**: Torre del homenaje o Alcazarejo. Núcleo principal del Castillo
- Recinto 3**: Recinto amurallado y zona residencial
- Recinto 4**: Baluarte fortificado de las Guerras Carlistas
- Recinto 5**: Zona defensiva de viviendas, almacenes y mazmorras

3

La primera fase de las excavaciones se ha centrado en el núcleo principal del castillo; la torre del homenaje

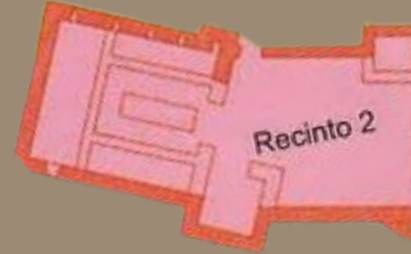

Consecutivo al primer recinto, se encontraría el núcleo principal del castillo, formado por un patio de armas, flanqueado por torres. En el encontraríamos el alcázar, en época califal, o la torre del homenaje, denominada así en época de dominio cristiano, conformando la estructura principal en torno a las que se distribuirían el resto de las estancias del castillo. Tras las Guerras Carlistas la torre fue parcialmente destruida y debido al progresivo deterioro del castillo, la torre del homenaje quedó en ruinas. Es en este recinto donde se encuentran el aljibe y el ventanal, más conocidos en Cervera por el nombre de bañera y mirador de la princesa. El mirador llegó a contar con 3m de altura, los cuales sucumbieron en 1959 cayendo desplomados sobre las viviendas del barrio de Santa Ana, por lo que los restos que quedaron fueron desmontados por seguridad.

## Excavaciones

Antes de las excavaciones



Primer sondeo



Primeras excavaciones



## TORRE del Homenaje

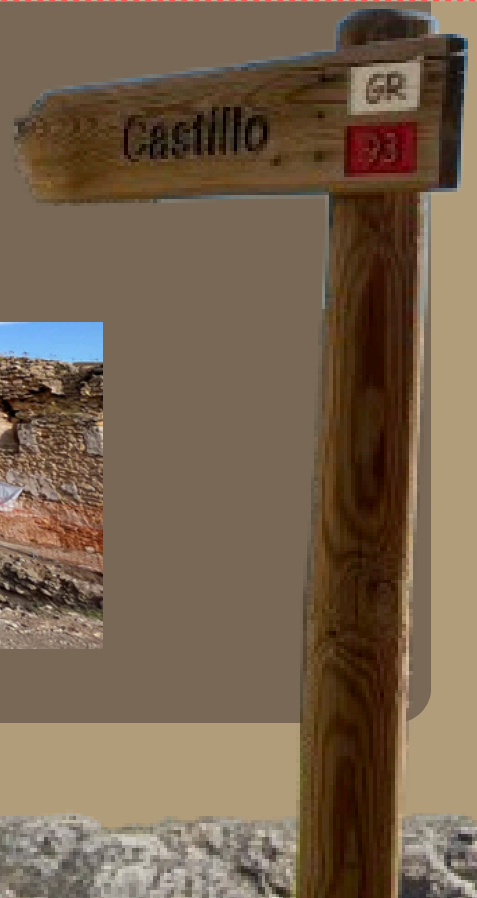

TURISMO DE CERVERA  
AYUNTAMIENTO DE  
CERVERA DEL RÍO ALHAMA